

10 DE ABRIL - JUEVES

Parroquia de Nuestra Señora del Rosario.
21:00 horas: Retreta.

11 DE ABRIL - VIERNES DE DOLOR

Parroquia de Nuestra Señora del Rosario.
20:30 horas. Procesión de Nuestra Señora de la Soledad.
Parroquia de Nuestra Señora de los Ángeles.
20:30 horas. Procesión de Nuestra Señora de los Dolores.
Parroquia de Santa María del Mar.
20:30 horas. Procesión de Nuestra Señora de los Dolores.
23:30 horas. Procesión de las Plegarias.
Parroquia de Cristo Redentor - San Rafael Arcángel.
23:00 horas. Procesión de los Siete Dolores de la Virgen.

12 DE ABRIL - SÁBADO DE PASIÓN

Parroquia de Nuestra Señora del Rosario.
20:30 horas. Procesión de Nuestro Señor en su Crucifixión.
Parroquia de Nuestra Señora de los Ángeles.
19:00 horas. Procesión del Santísimo Cristo del Perdón.
21:30 horas. Procesión de los Faroles.
Parroquia de Santa María del Mar.
06:30 Horas. Procesión de Recogimiento
20:30 Horas. Procesión del Santísimo Cristo de la Buena Muerte.

13 DE ABRIL - DOMINGO DE RAMOS

Parroquia de Nuestra Señora del Rosario.
09:30 horas. Bendición y Procesión de las Palmas.
13:00 horas. Traslado del Santísimo Cristo del Buen Acierto.
20:00 horas. Procesión de la Hermandad del Santo Encuentro.
Parroquia de Nuestra Señora de los Ángeles.
09:45 horas. Procesión de las Palmas.
18:30 horas. Traslado Colectivo.
Parroquia de Santa María del Mar.
10:00 horas. Procesión de la Hmdad. del Stmo. Cristo de la Palma.
11:00 horas. Bendición y Procesión de las Palmas.
20:00 horas. Traslado de la Virgen de los Dolores.
20:00 horas. Procesión de Jesús de Medinaceli.
Parroquia de Jesús Obrero - San Mauro.
10:30 horas. Procesión de las Palmas.
Parroquia de Cristo Redentor - San Rafael Arcángel.
10:30 horas. Procesión de las Palmas.
20:00 horas. Traslado Procesional del Stmo. Cristo del Salvador y del Amparo.
20:00 horas. Traslado Procesional del Facsímil del Santo Cáliz se la Cena.

14 DE ABRIL - LUNES SANTO

Parroquia de Nuestra Señora del Rosario.
20:30 horas. Procesión del Santísimo Cristo de los Afligidos.
Parroquia de Nuestra Señora de los Ángeles.
20:15 horas. Procesión de la Real Hmdad. de Jesús con la Cruz y Cristo Resucitado.
Parroquia de Santa María del Mar.
20:30 horas. Procesión de la Real Hermandad de la Flagelación del Señor.
Parroquia de Jesús Obrero - San Mauro.
20:15 horas. Retreta.
Parroquia de Cristo Redentor - San Rafael Arcángel.
20:30 horas. Procesión de la Santa Hermandad de la Muerte y Resurrección del Señor.
20:30 horas. Procesión de la de la Solidaridad de la Hdad. de María Santísima de las Angustias.

15 DE ABRIL - MARTES SANTO

Parroquia de Nuestra Señora del Rosario.
21:00 horas. Procesión de la Corporación de Pretorianos y Penitentes.
22:30 horas. Procesión de las Siete Palabras.
Parroquia Nuestra Señora de Los Ángeles.
20:30 horas. Procesión del Pretorio.
Parroquia de Santa María del Mar.
20:30 horas. Procesión de la Hermandad de Nuestro Padre Jesús Nazareno.

16 DE ABRIL - MIÉRCOLES SANTO

Parroquia de Nuestra Señora del Rosario.
20:30 horas. Procesión conjunta.
23:30 horas. Procesión del Recogimiento.

Parroquia de Nuestra Señora de los Ángeles.
19:30 horas. Acto del Prendimiento de Jesús, Lanzada y Procesión.
20:30 horas. Procesión Conjunta.
23:15 horas. Procesión Penitencial "Oración por la Paz".

Parroquia de Santa María del Mar.
24:00 horas. Procesión Penitencial.
Parroquia de Jesús Obrero - San Mauro.
20:30 horas. Procesión del Santísimo Cristo de la Concordia.
Parroquia Cristo Redentor - San Rafael Arcángel.
20:00 horas. Procesión de la Corporación de Sayones.
23:00 horas. Procesión del Amparo.

17 DE ABRIL - JUEVES SANTO EN LA CENA DEL SEÑOR

20:00 horas. ACTO COLECTIVO.
Acto de la Profecía y Visita a los Santos Monumentos.

Parroquia de Nuestra Señora del Rosario.
22:00 horas. Encuentro de la Virgen.
23:50 horas. Procesión de las Antorchas.

Parroquia de Santa María del Mar.
24:00 horas. Procesión del Silencio.

Parroquia Jesús Obrero - San Mauro.
23:00 horas. Procesión del Silencio.

Parroquia de Cristo Redentor - San Rafael Arcángel.
22:00 horas. Traslado Procesional del Santo Cáliz de la Cena.
24:00 horas. Vía Crucis de la Juventud.

18 DE ABRIL - VIERNES SANTO EN LA PASIÓN Y MUERTE DEL SEÑOR

Parroquia De Cristo Redentor-San Rafael Arcángel / Nuestra Señora de los Ángeles.
07:45 horas. Encuentro de Cristos.

Parroquia de Nuestra Señora del Rosario.
10:00 horas. Vía Crucis Parroquial.

Parroquia de Nuestra Señora de los Ángeles.
10:00 horas. Vía Crucis Parroquial.

Parroquia de Santa María del Mar.
10:30 horas. Vía Crucis Parroquial.

Parroquia de Jesús Obrero - San Mauro.
11:00 horas. Vía Crucis Parroquial.

Parroquia de Cristo Redentor - San Rafael Arcángel.
10:00 horas. Vía Crucis Parroquial Cantado.

18:30 horas. ACTO COLECTIVO.
Procesión General del Santo Entierro.

Traslado del Stmo. Cristo Yacente de la Hermandad del Santo Sepulcro.
(Al finalizar la Procesión General del Santo Entierro).

19 DE ABRIL - SÁBADO SANTO JUNTO AL SEPULCRO DEL SEÑOR

Parroquia de Nuestra Señora del Rosario.
19:30 horas. Traslado Cristo Yacente.

Parroquia de Nuestra Señora de los Ángeles.
20:00 horas. Procesión del Santísimo Cristo Yacente de la Piedad.

Parroquia de Santa María del Mar.
21:45 horas. Procesión de La Cruz y El Sudario.

Parroquia de Cristo Redentor - San Rafael Arcángel
24:00 horas. Procesión de Gloria.

20 DE ABRIL - DOMINGO DE PASCUA DE RESURRECCIÓN

Parroquia de Nuestra Señora del Rosario.
08:30 horas. Procesión del Encuentro Glorioso.
10:00 horas. Procesión del Comulgar de Enfermos e Impedidos.

Parroquia de Nuestra Señora de los Ángeles.
09:00 horas. Encuentro de la Virgen con su Hijo Resucitado.
10:00 horas. Procesión del Comulgar de Enfermos e Impedidos.

Parroquia de Santa María del Mar.
09:45 horas. Procesión de la Resurrección del Señor.
10:30 horas. Procesión del Encuentro.

Parroquia de Jesús Obrero - San Mauro.
09:00 horas. Procesión del Comulgar de Enfermos e Impedidos.

Parroquia de Cristo Redentor - San Rafael Arcángel.
09:00 horas. Procesión del Encuentro.
09:45 horas. Procesión del Comulgar de Enfermos e Impedidos.

13:00 horas. ACTO COLECTIVO.
Desfile de Resurrección.

ANÁS: Mitra hebrea con dos puntas en la cabeza. La Torá, rollo de pergamino en las manos.

CAIFÁS: Lo mismo que Anás.

CARIDAD: Corazón rojo en la mano o sobre el pecho muy resaltado.

CLAUDIA PRÓCULA: Arpa.

DOLOROSA: Corazón traspasado por un puñal o siete puñales.

ESPERANZA: Áncora.

FE: Ojos tapados y una Cruz por báculo. También podría llevar una custodia.

HERODES ANTIPAS: Cetro pequeño, vestiduras reales.

ISABEL (prima de María): San Juan de niño en brazos.

JOSÉ DE ARIMATEA: Tarro de perfumes en las manos.

JUAN BAUTISTA: Niño llevando un corderito y cartela con las palabras Agnus Dei.

JUAN EVANGELÍSTA: Evangelio y Palma o Cáliz del que sale una serpiente alada o águila.



JUDIT: Cabeza tapada por un velo, asida en la mano, en la otra puñal o espada.

JUDIT (criada): Si acompaña a Judit, lleva la cabeza en una bandeja sobre su cabeza o en un saco al cuello. En este caso, Judit porta la espada.

JUANA, MUJER DE CUSA: Un signo de la Crucifixión en una bandeja y una cartela con la sentencia en latín, griego y hebreo. Sólo en la procesión del Entierro, las que portan esta identificación suelen ir juntas.

LÁZARO: Vendas en bandeja o en las manos.

MARÍA DE BETANÍA: Copa de perfumes.

MARÍA DE CLEOFÁS: Un signo de la Crucifixión en una bandeja y clavos. Sólo en la procesión del Entierro, las que portan esta identificación suelen ir juntas.

MARÍA MAGDALENA: Tarro de los perfumes.

MARÍA MAGDALENA PENITENTE: Crucifijo en las manos y corona de espinas en las sienas.

MARÍA MADRE DE LOS ZEBEDEOS: Un signo de la Crucifixión, por ejemplo, una corona de espinas. Sólo en la procesión del Entierro, las que portan esta identificación suelen ir juntas.

MARÍA SALOMÉ: Un signo de la Crucifixión, por ejemplo, un sudario. Sólo en la procesión del Entierro, las que portan esta identificación suelen ir juntas.

MARTA: En una bandeja unas llaves o en una cesta productos propios de Palestina, como dátiles, higos,...

MUJERES HEBREAS: Su indumentaria es la propia de la época que las identifica.

NAZARENO: Cruz a cuestras y corona en sienas.

NICODEMO: Escalera.

NIÑO JESÚS: Bola del mundo.

La Taberna Casera TU CASA

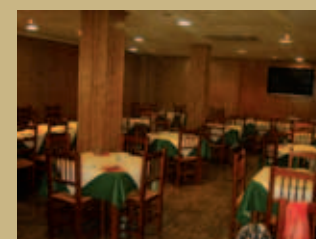

El mejor sitio para comer, cenar, tapear y disfrutar...

Especialidades en:
Frituras y mariscos
Tapas caseras
Carnes y pescados

Postres caseros
Buenos vinos
Sangría de Cava (única en Valencia)

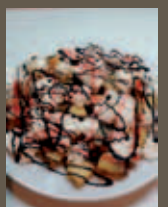
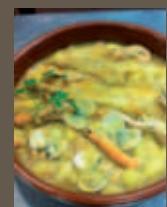

Un excelente local en el corazón del Cabañal...

C/ Antonio Juan, 10
(entre Serrería y la Iglesia de los Ángeles)
Tel.: **96 371 94 13** Reservas (Jose Luis): **617 69 73 69**
e-mail: latabernacasa@gmail.com
www.latabernacasa.es

Fiesta de Interés Turístico Nacional



ACTOS COLECTIVOS

La Semana Santa Marinera realiza tres actos durante su celebración, en los que participan todos los colectivos que la forman. Estas tres procesiones son la Visita a los Santos Monumentos del Jueves Santo, la Procesión General del Santo Entierro la tarde-noche del Viernes Santo y, finalmente, la Procesión del Desfile de Resurrección, que tiene lugar a primera hora de la tarde de este día de Gloria.

VISITA A LOS SANTOS MONUMENTOS

17 de Abril - JUEVES SANTO EN LA CENA DEL SEÑOR

La Parroquia de Santa María del Mar es el escenario del Acto de la Profecía, que tiene lugar a las 20:00 horas de la tarde del Jueves Santo. A continuación se lleva a cabo la procesión de la Visita a los Santos Monumentos, en la que no toman parte imágenes, personajes bíblicos, ni corporaciones armadas (pretorianos, sayones, longinos y granaderos). La procesión sólo tiene como acompañamiento musical el sonido de los tambores. La comitiva la encabeza una representación de los colectivos que la integran, que entran en los cuatro templos parroquiales para elevar una oración ante el Monumento. La procesión termina sobre las 22:00 horas.

PROCESIÓN GENERAL DEL SANTO ENTIERRO

18 de Abril - VIERNES SANTO EN LA PASIÓN Y MUERTE DEL SEÑOR

Se trata del acto cumbre por excelencia de la Semana Santa Marinera de Valencia. Toman parte todos los colectivos que la integran, con sus correspondientes imágenes, personajes bíblicos y acompañamiento musical. Un solemne recorrido por la Pasión y Muerte de Nuestro Señor Jesucristo, que muestra el importante patrimonio artístico de nuestra Semana Santa y que recorre las cuatro feligresías. La procesión, que comienza a las 18:30 horas, finaliza sobre las 01:30 horas de la madrugada en la Parroquia de Nuestra Señora del Rosario, con la emotiva entrada del Cristo Yacente.

DESFILE DE RESURRECCIÓN

20 de Abril - DOMINGO DE PASCUA DE RESURRECCIÓN

La alegría, el júbilo por la Resurrección de Nuestro Señor Jesucristo se dan cita en este acto que supone la culminación de la Semana Santa Marinera de Valencia. Es una verdadera explosión de mediterraneidad, multicolor, que llena de luz todo el recorrido. El paso de los colectivos, esta vez sin imágenes ni tronos-andas, es saludado por el público con grandes aplausos y muestras de alegría, a lo que los personajes bíblicos responden con lanzamiento de flores. El acompañamiento musical pone otra nota, con alegres marchas que se suman a los momentos de gloria que se viven. El Desfile de Resurrección, que también recorre las cuatro feligresías, se inicia a las 13:00 horas para finalizar sobre las 14:30 horas.

PLANO DE RECORRIDOS Y UBICACIÓN DE IMÁGENES

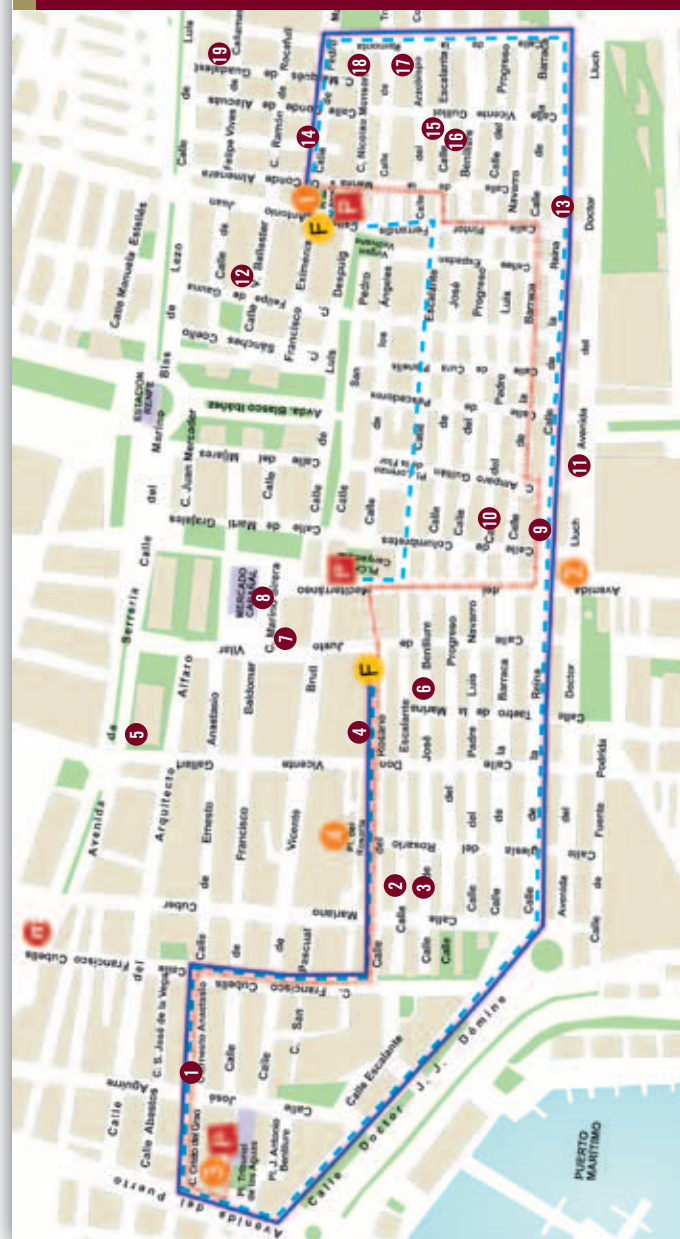

ITINERARIO DE ACTOS COLECTIVOS

- 1 PARROQUIA DE NTRA. SRA. DE LOS ÁNGELES
- 2 PARROQUIA DEL CRISTO REDENTOR - SAN RAFAEL
- 3 PARROQUIA DE SANTA MARÍA DEL MAR
- 4 PARROQUIA DE NTRA. SRA. DEL ROSARIO

Jueves Santo: Visita a los Santos Monumentos
Viernes Santo: Procesión del Santo Entierro
Domingo de Resurrección: Desfile de Gloria

P Principio **F** Final

ORDEN DE FORMACIÓN DE HERMANDADES, CORPORACIONES Y COFRADÍAS

<p>CORPORACIÓN DE SAYONES</p> <p>Parroquia de Cristo Redentor-San Rafael Arcángel Imagen: 11 Cristo Yacente</p> <p>1</p>	<p>HERMANDAD DEL SANTO CÁLIZ DE LA CENA</p> <p>Parroquia de Cristo Redentor-San Rafael Arcángel Imagen: 7 Facsimil del Santo Cáliz de la cena de la Catedral</p> <p>2</p>	<p>HERMANDAD DE LA ORACIÓN DE JESÚS EN EL HUERTO</p> <p>Parroquia de Nuestra Señora de los Ángeles Imagen: La oración de Jesús en el huerto</p> <p>3</p>	<p>REAL COFRADÍA DE JESÚS EN LA COLUMNA</p> <p>Parroquia de Nuestra Señora de los Ángeles Imagen: 14 Jesús atado a la Columna</p> <p>4</p>	<p>REAL HERMANDAD DE LA FLAGELACIÓN DEL SEÑOR</p> <p>Parroquia Santa María del Mar Imagen: Jesús atado a la Columna en el momento de la Flagelación</p> <p>5</p>	<p>GERMANDAT DE LA CORONACIÓ D'ESPINES DEL NOSTRE SENYOR JESUCRIST</p> <p>Parroquia de Nuestra Señora de los Ángeles Imagen: 19 La Coronació d'espines del Nostre Senyor Jesucrist.</p> <p>6</p>
<p>GERMANDAT DEL SANTÍSSIM ECCE-HOMO</p> <p>Parroquia de Nuestra Señora de los Ángeles Imagen: 12 Santísimo Ecce-Homo</p> <p>7</p>	<p>COFRADÍA DE JESÚS DE MEDINACELI</p> <p>Parroquia de Santa María del Mar Imagen: 1 Jesús de Medinaceli</p> <p>8</p>	<p>CORPORACIÓN DE PRETORIANOS Y PENITENTES</p> <p>Parroquia de Nuestra Señora del Rosario Imagen: 4 Jesús Nazareno ante Pilato</p> <p>9</p>	<p>REAL HERMANDAD DE JESÚS CON LA CRUZ Y CRISTO RESUCITADO</p> <p>Parroquia de Nuestra Señora de los Ángeles Imagen: 16 Jesús con la Cruz</p> <p>10</p>	<p>HERMANDAD DEL SANTO ENCUENTRO</p> <p>Parroquia de Nuestra Señora del Rosario Imagen: 3 Jesús Nazareno</p> <p>11</p>	<p>REAL HERMANDAD DE LA SANTA FAZ</p> <p>Parroquia de Nuestra Señora del Rosario Imagen: Paso de la Verónica</p> <p>12</p>
<p>HERMANDAD DE NUESTRO PADRE JESÚS NAZARENO</p> <p>Parroquia de Santa María del Mar Imagen: Paso de la segunda caída de Jesús</p> <p>13</p>	<p>CORPORACIÓN DE LONGINOS</p> <p>Parroquia de Nuestra Señora de los Ángeles Imagen: Jesús ante las mujeres de Jerusalén</p> <p>14</p>	<p>HERMANDAD DE LA CRUCIFIXIÓN DEL SEÑOR</p> <p>Parroquia de Nuestra Señora del Rosario Imagen: 5 Paso de la Crucifixión del Señor</p> <p>15</p>	<p>SANTA HERMANDAD DE LA MUERTE Y RESURRECCIÓN DEL SEÑOR</p> <p>Parroquia de Cristo Redentor-San Rafael Arcángel Imagen: Muerte de Nuestro Señor Jesucristo</p> <p>16</p>	<p>HERMANDAD DEL SANTÍSSIMO CRISTO DE LOS AFLIGIDOS</p> <p>Parroquia de Nuestra Señora del Rosario Imagen: 8 Santísimo Cristo de los Afligidos</p> <p>17</p>	<p>HERMANDAD DEL SANTÍSSIMO CRISTO DEL PERDÓN</p> <p>Parroquia de Nuestra Señora de los Ángeles Imagen: 17 Santísimo Cristo del Perdón</p> <p>18</p>
<p>HERMANDAD DEL SANTÍSSIMO CRISTO DEL SALVADOR</p> <p>Parroquia de Nuestra Señora de los Ángeles Imagen: 18 Santísimo Cristo del Salvador</p> <p>19</p>	<p>HERMANDAD DE VESTAS DEL SANTÍSSIMO CRISTO DEL BUEN ACIERTO</p> <p>Parroquia de Nuestra Señora del Rosario Imagen: 6 Santísimo Cristo del Buen Acierto</p> <p>20</p>	<p>PONTIFICIA Y REAL HERMANDAD DEL SANTÍSSIMO CRISTO DE LA CONCORDIA</p> <p>Parroquia de Jesús Obrero-San Mauro Imagen: Santísimo Cristo de la Concordia</p> <p>21</p>	<p>HERMANDAD DEL SANTÍSSIMO CRISTO DEL SALVADOR Y DEL AMPARO</p> <p>Parroquia de Cristo Redentor-San Rafael Arcángel Imagen: 9 Santísimo Cristo del Salvador y del Amparo</p> <p>22</p>	<p>COFRADÍA DEL CRISTO DE LA BUENA MUERTE</p> <p>Parroquia de Santa María del Mar Imagen: Cristo de la Buena Muerte</p> <p>23</p>	<p>HERMANDAD DEL SANTÍSSIMO CRISTO DE LA PALMA</p> <p>Parroquia de Santa María del Mar Imagen: Santísimo Cristo de la Palma</p> <p>24</p>
<p>HERMANDAD DEL DESCENDIMIENTO DEL SEÑOR</p> <p>Parroquia de Nuestra Señora del Rosario Imagen: Descendimiento del Señor</p> <p>25</p>	<p>HDAD. DE MARÍA SANTÍSSIMA DE LAS ANGIUSTIAS</p> <p>Parroquia de Cristo Redentor-San Rafael Arcángel Imagen: 10 Virgen al pie de la Cruz</p> <p>26</p>	<p>CORPORACIÓN DE GRANADEROS DE LA VERGE</p> <p>Parroquia de Nuestra Señora de los Dolores Imagen: 13 Virgen de los Dolores</p> <p>27</p>	<p>COFRADÍA DE GRANADEROS DE LA VIRGEN DE LA SOLEDAD</p> <p>Parroquia de Nuestra Señora del Rosario Imagen: 8 Virgen de la Soledad</p> <p>28</p>	<p>COFRADÍA DE GRANADEROS DE LA VIRGEN DE LOS DOLORES</p> <p>Parroquia de Santa María del Mar Imagen: 12 Virgen de los Dolores</p> <p>29</p>	<p>HERMANDAD DEL SANTO SILENCIO Y VERA CRUZ</p> <p>Parroquia de Nuestra Señora de los Ángeles Imagen: 15 Santa Cruz con Reliquia</p> <p>30</p>
<p>HERMANDAD DEL SANTO SEPULCRO</p> <p>Parroquia de Nuestra Señora del Rosario Imagen: Santo Sepulcro</p> <p>31</p>					

0 Indicación de imagen expuesta en local particular para su visita a lo largo de la Semana Santa Marinera de Valencia. Consultar mapa adjunto.

Las imágenes que no se muestran en locales particulares permanecerán expuestas en su Parroquia titular o en la Casa-Museo "Salvador Caurín" de la Semana Santa Marinera (calle Rosario, 1).

mercado cabanyal



El Mercado del Cabanyal con la Semana Santa Marinera